

## 2020年度 資金収支計算書

(単位:円)

収 入 の 部			
科 目	予 算	決 算	差 異
学生生徒等納付金収入	3,609,294,000	3,593,945,827	15,348,173
手数料収入	29,010,000	28,992,165	17,835
寄付金収入	23,900,000	5,063,009	18,836,991
補助金収入	642,169,000	703,349,067	△ 61,180,067
国庫補助金収入	170,000,000	223,373,699	△ 53,373,699
地方公共団体補助金収入	472,169,000	479,975,368	△ 7,806,368
資産売却収入	501,000,000	401,147,000	99,853,000
付随事業・収益事業収入	84,600,000	64,274,306	20,325,694
受取利息・配当金収入	108,000,000	109,834,419	△ 1,834,419
雑収入	92,360,000	88,763,264	3,596,736
借入金等収入	0	0	0
前受金収入	761,310,000	688,306,665	73,003,335
その他の収入	1,155,381,987	1,047,962,859	107,419,128
資金収入調整勘定	△ 815,945,700	△ 829,061,900	13,116,200
前年度繰越支払資金	1,526,275,375	1,526,275,375	0
収入の部合計	7,717,354,662	7,428,852,056	288,502,606

支 出 の 部			
科 目	予 算	決 算	差 異
人件費支出	3,009,500,000	2,943,648,164	65,851,836
教育研究経費支出	1,187,000,000	1,100,826,391	86,173,609
管理経費支出	447,000,000	335,352,320	111,647,680
借入金等利息支出	0	0	0
借入金等返済支出	0	0	0
施設関係支出	960,000,000	665,230,836	294,769,164
設備関係支出	170,500,000	105,524,169	64,975,831
資産運用支出	1,517,000,000	1,516,555,000	445,000
その他の支出	250,008,904	242,416,775	7,592,129
予備費	231,000,000 769,000,000		769,000,000
資金支出調整勘定	△ 187,329,338	△ 152,719,687	△ 34,609,651
翌年度繰越支払資金	△ 405,324,904	672,018,088	△ 1,077,342,992
支出の部合計	7,717,354,662	7,428,852,056	288,502,606

注記：資金収支計算書は、学校法人会計基準に基づいて作成しています。同会計基準による様式は、補助金交付の観点からの表示区分となっているものです。

# 2020年度 活動区分資金収支計算書

(単位:円) NO. 1

		科 目	金 額
		教育活動による資金収支	収入
		手数料収入	28,992,165
		特別寄付金収入	5,056,745
		一般寄付金収入	6,264
		經常費等補助金収入	699,972,067
		付随事業収入	50,274,306
		雑収入	88,763,264
		教育活動資金収入 計	4,467,010,638
	支出	人件費支出	2,943,648,164
		教育研究経費支出	1,100,826,391
		管理経費支出	335,352,320
		教育活動資金支出 計	4,379,826,875
		差引	87,183,763
		調整勘定等	△ 14,287,221
		教育活動資金収支差額	72,896,542
		科 目	金 額
施設整備等活動による資金収支	収入	施設設備補助金収入	3,377,000
		施設設備売却収入	1,147,000
		施設設備引当特定資産取崩収入	800,000,000
		施設整備等活動資金収入 計	804,524,000
	支出	施設関係支出	665,230,836
		設備関係支出	105,524,169
		施設整備等活動資金支出 計	770,755,005
		差引	33,768,995
		調整勘定等	3,658,709
		施設整備等活動資金収支差額	37,427,704
小計(教育活動資金収支差額+施設整備等活動資金収支差額)			110,324,246

(単位:円) NO. 2

		科 目	金 額
その他の活動による資金収支	収入	有価証券売却収入	400,000,000
		貸付金回収収入	30,370,025
		仮払金回収収入	37,173,447
		預り金受入収入	15,642,234
		修学旅行費預り金受入収入	34,395,166
		小計	517,580,872
		受取利息・配当金収入	109,834,419
		収益事業収入	14,000,000
		その他の活動資金収入計	641,415,291
	支出	有価証券購入支出	1,515,000,000
		第3号基本金引当特定資産繰入支出	1,555,000
		貸付金支払支出	33,937,000
		仮払金支払支出	37,733,512
		修学旅行費預り金支払支出	17,537,496
		小計	1,605,763,008
		その他の活動資金支出計	1,605,763,008
	差引		△ 964,347,717
	調整勘定等		△ 233,816
	その他の活動資金収支差額		△ 964,581,533
支払資金の増減額(小計+その他の活動資金収支差額)		△ 854,257,287	
前年度繰越支払資金		1,526,275,375	
翌年度繰越支払資金		672,018,088	

活動区分ごとの調整勘定等の計算過程は以下のとおり。

(単位:円)

項目	資金収支計算書 計上額	教育活動 による資金収支	施設整備等活動 による資金収支	その他の活動 による資金収支
前受金収入	688,306,665	688,306,665	0	0
前期末未収入金収入	130,381,987	130,381,987	0	0
期末未収入金収入	△ 65,352,725	△ 65,352,725	0	0
前期末前受金	△ 763,709,175	△ 763,709,175	0	0
収入計	△ 10,373,248	△ 10,373,248	0	0
前期末未払金支払支出	141,301,904	136,923,086	4,378,818	0
前払金支払支出	6,370,867	3,876,457	2,260,594	233,816
期末未払金	△ 135,390,349	△ 127,193,584	△ 8,196,765	0
前期末前払金	△ 10,773,655	△ 8,672,299	△ 2,101,356	0
期末棚卸資産	5,535,996	5,535,996	0	0
前期末棚卸資産	△ 6,555,683	△ 6,555,683	0	0
支出計	489,080	3,913,973	△ 3,658,709	233,816
収入計 - 支出計	△ 10,862,328	△ 14,287,221	3,658,709	△ 233,816

## 2020年度 事業活動収支計算書

(単位:円) NO. 1

		科 目	予 算	決 算	差 異
		教育活動収支	事業活動収入の部	学生生徒等納付金	3,609,294,000
手数料	29,010,000			28,992,165	17,835
寄付金	25,000,000			7,141,290	17,858,710
経常費等補助金	642,169,000			699,972,067	△ 57,803,067
国庫補助金	170,000,000			219,996,699	△ 49,996,699
地方公共団体補助金	472,169,000			479,975,368	△ 7,806,368
付随事業収入	45,600,000			26,491,606	19,108,394
雑収入	92,360,000			116,852,064	△ 24,492,064
教育活動収入計	4,443,433,000			4,473,395,019	△ 29,962,019
事業活動支出の部	人件費			3,034,400,000	2,963,555,687
	教育研究経費		2,060,000,000	1,964,087,312	95,912,688
	管理経費	575,000,000	461,335,210	113,664,790	
	徴収不能額等	1,000,000	1,000,000	0	
	教育活動支出計	5,670,400,000	5,389,978,209	280,421,791	
		教育活動収支差額	△ 1,226,967,000	△ 916,583,190	△ 310,383,810

教育活動外収支	事業活動収入の部	科 目	予 算	決 算	差 異	
		受取利息・配当金	108,000,000	109,834,419	△ 1,834,419	
		その他の教育活動外収入	14,000,000	14,000,000	0	
			教育活動外収入計	122,000,000	123,834,419	△ 1,834,419
	事業活動支出の部	借入金等利息	0	0	0	
		その他の教育活動外支出	0	0	0	
		教育活動外支出計	0	0	0	
		教育活動外収支差額	122,000,000	123,834,419	△ 1,834,419	
		経常収支差額	△ 1,104,967,000	△ 792,748,771	△ 312,218,229	

特別収支	事業活動収入の部	科目	予算	決算	差異
		資産売却差額	1,000,000	1,146,996	△ 146,996
		その他の特別収入	3,000,000	6,446,570	△ 3,446,570
		特別収入計	4,000,000	7,593,566	△ 3,593,566
	事業活動支出の部	資産処分差額	4,200,000	3,726,707	473,293
		その他の特別支出	0	0	0
	特別支出計	4,200,000	3,726,707	473,293	
	特別収支差額	△ 200,000	3,866,859	△ 4,066,859	

科目	予算	決算	差異
[ 予備費 ]	216,600,000 283,400,000		283,400,000
基本金組入前当年度収支差額	△ 1,388,567,000	△ 788,881,912	△ 599,685,088
基本金組入額合計	△ 618,500,000	△ 396,145,151	△ 222,354,849
当年度収支差額	△ 2,007,067,000	△ 1,185,027,063	△ 822,039,937
前年度繰越収支差額	△ 8,094,659,711	△ 8,094,659,711	0
基本金取崩額	0	0	0
翌年度繰越収支差額	△ 10,101,726,711	△ 9,279,686,774	△ 822,039,937

(参考)

事業活動収入計	4,569,433,000	4,604,823,004	△ 35,390,004
事業活動支出計	5,958,000,000	5,393,704,916	564,295,084

## 2020年度 貸借対照表

(単位:円)

資 産 の 部			
科 目	本 年 度 末	前 年 度 末	増 減
固 定 資 産	39,182,353,554	39,102,820,545	79,533,009
有 形 固 定 資 産	20,727,007,249	20,968,841,669	△ 241,834,420
土 地	3,710,861,140	3,710,861,140	0
建 物	13,820,024,598	14,126,220,216	△ 306,195,618
構 築 物	395,650,322	437,528,519	△ 41,878,197
機 器 備 品	797,714,418	812,481,425	△ 14,767,007
そ の 他	2,002,756,771	1,881,750,369	121,006,402
特 定 資 産	6,875,161,386	7,673,606,386	△ 798,445,000
そ の 他 の 固 定 資 産	11,580,184,919	10,460,372,490	1,119,812,429
流 動 資 産	772,485,445	1,697,514,004	△ 925,028,559
現 金 預 金	672,018,088	1,526,275,375	△ 854,257,287
未 収 入 金	65,352,725	130,381,987	△ 65,029,262
そ の 他	35,114,632	40,856,642	△ 5,742,010
資 産 の 部 合 計	39,954,838,999	40,800,334,549	△ 845,495,550
負 債 の 部			
科 目	本 年 度 末	前 年 度 末	増 減
固 定 負 債	821,993,935	861,176,412	△ 39,182,477
長 期 未 払 金	0	59,000,000	△ 59,000,000
退 職 給 与 引 当 金	820,373,935	800,466,412	19,907,523
そ の 他	1,620,000	1,710,000	△ 90,000
流 動 負 債	1,023,889,800	1,041,320,961	△ 17,431,161
未 払 金	135,390,349	110,008,904	25,381,445
前 受 金	688,306,665	763,709,175	△ 75,402,510
預 り 金	200,192,786	167,602,882	32,589,904
負 債 の 部 合 計	1,845,883,735	1,902,497,373	△ 56,613,638
純 資 産 の 部			
科 目	本 年 度 末	前 年 度 末	増 減
基 本 金	47,388,642,038	46,992,496,887	396,145,151
第 1 号 基 本 金	45,635,480,652	45,240,890,501	394,590,151
第 3 号 基 本 金	1,375,161,386	1,373,606,386	1,555,000
第 4 号 基 本 金	378,000,000	378,000,000	0
繰 越 収 支 差 額			
翌 年 度 繰 越 収 支 差 額	△ 9,279,686,774	△ 8,094,659,711	△ 1,185,027,063
純 資 産 の 部 合 計	38,108,955,264	38,897,837,176	△ 788,881,912
負 債 及 び 純 資 産 の 部 合 計	39,954,838,999	40,800,334,549	△ 845,495,550

# 財 産 目 録

2021年3月31日現在

科 目			金 額 (円)
一 資 産 額			
(一) 基本財産			
1. 土 地			
立川地区	82,213.54	m <sup>2</sup>	924,026,989
国立地区	32,592.81	m <sup>2</sup>	806,416,532
その他	366,948.83	m <sup>2</sup>	1,980,417,619
小 計	481,755.18	m <sup>2</sup>	3,710,861,140
2. 建 物			
校 舎	69,336.65	m <sup>2</sup>	12,012,654,749
その他	28,047.48	m <sup>2</sup>	1,807,369,849
小 計	97,384.13	m <sup>2</sup>	13,820,024,598
3. 構築物			395,650,322
4. 図 書	350,750	冊	1,885,404,770
5. 教具、校具、備品	35,352	点	797,714,418
6. その他			1,530,844,378
計			22,140,499,626
(二) 運用財産			
1. 現金、預金			672,018,088
2. 積立金			5,500,000,000
3. 有価証券			11,151,462,800
4. その他			358,498,004
計			17,681,978,892
(三) 収益事業用財産			
1. 土 地			10,909,358
2. 建 物			0
3. 現金、預金			210,887,345
4. その他			2,394,574
計			224,191,277
資 産 合 計			40,046,669,795



科 目	金 額 (円)
二 負 債 額	
1. 固定負債	
(1) 長期借入金	0
(2) 退職給与引当金	820,373,935
(3) 長期未払金	0
(3) その他	1,620,000
小 計	821,993,935
2. 流動負債	
(1) 短期借入金	0
(2) 前受金	688,306,665
(3) 未払金	135,390,349
(4) 預り金	200,192,786
小 計	1,023,889,800
3. 収益事業用負債	
(1) 未払金	180
(2) 預り金	36,256,320
(3) 未払消費税	1,859,385
(4) 前受金	2,481,523
小 計	40,597,408
負 債 合 計	1,886,481,143

正味財産（資産総額－負債総額）

38,160,188,652

# 事業活動収支推移

単位:百万

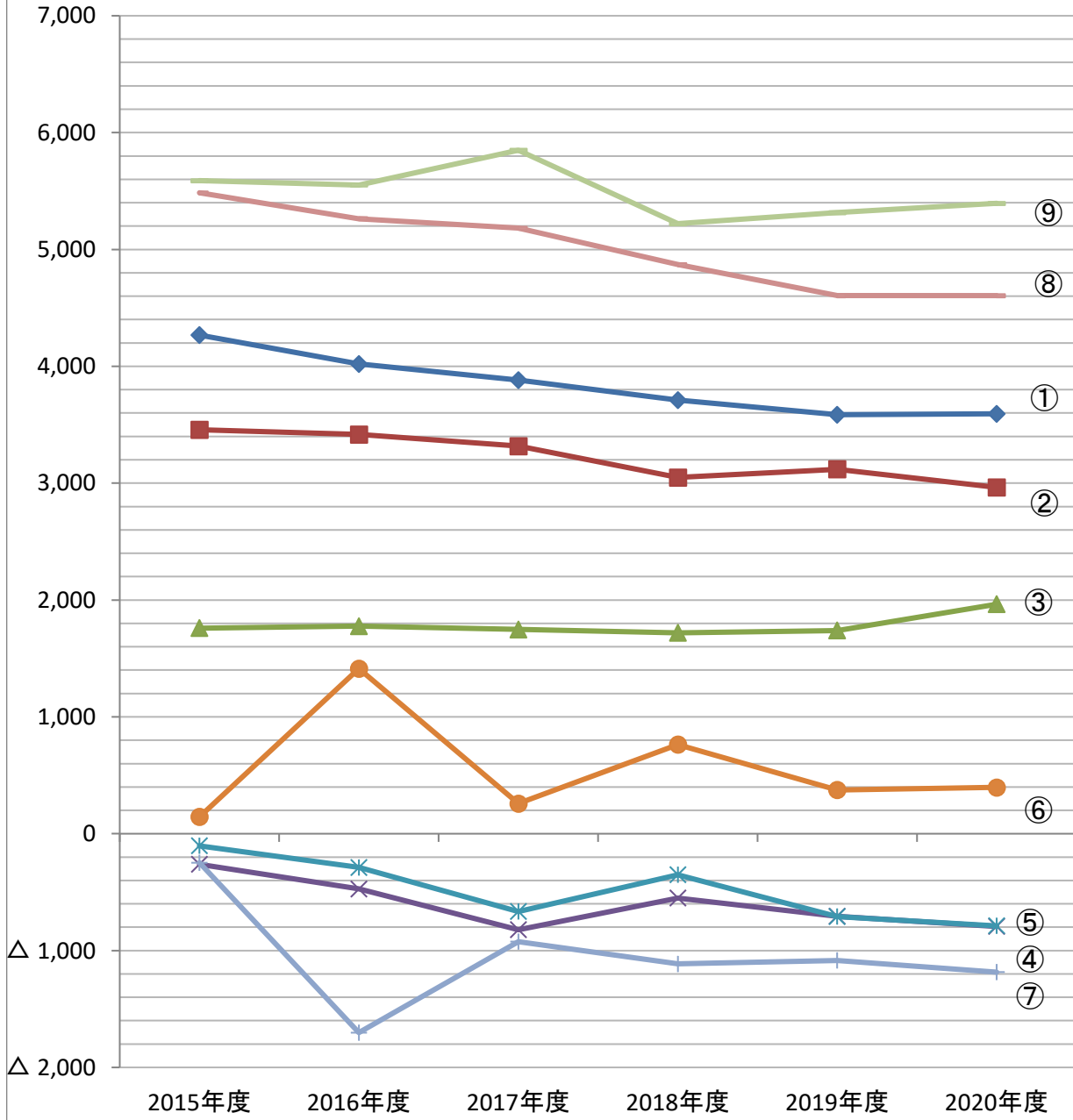

- ① 学生納付金
- ② 人件費
- ③ 教育研究経費
- ④ 経常収支差額
- ⑤ 基本金組入前当年度収支差額
- ⑥ 基本金組入額
- ⑦ 当年度収支差額
- ⑧ 事業活動収入 計
- ⑨ 事業活動支出 計

## 事業活動収支関係財務比率

(単位:%)

比率項目	算出基準	2016年度	2017年度	2018年度	2019年度	2020年度
人件費比率	人件費／經常收入	67.4	66.8	65.4	67.8	64.5
教育研究経費比率	教育研究経費／經常收入	35.0	35.2	36.9	37.8	42.7
管理経費比率	管理経費／經常收入	6.8	14.5	9.5	9.7	10.0
事業活動収支差額比率	基本金組入前当年度収支差額／事業活動収入	△ 5.5	△ 12.9	△ 7.2	△ 15.4	△ 17.1
学生生徒等納付金比率	学生生徒等納付金／經常收入	79.3	78.2	79.6	78.0	78.2
經常収支差額比率	經常収支差額／經常收入	△ 9.3	△ 16.6	△ 11.8	△ 15.4	△ 17.2
事業活動収支比率	事業活動支出／事業活動収入	105.5	112.9	107.2	115.4	117.1
補助金比率	補助金／事業活動収入	16.7	17.4	17.2	14.0	15.3
寄付金比率	寄付金／事業活動収入	0.9	1.1	0.9	0.6	0.2

## 貸借対照表関係財務比率

(単位:%)

比率項目	算出基準	2016年度	2017年度	2018年度	2019年度	2020年度
運用資産余裕比率	(運用資産－外部負債)／經常支出	375.2	350.5	368.1	362.5	346.9
流動比率	流動資産／流動負債	364.4	298.0	194.1	163.0	75.4
総負債比率	総負債／総資産	4.6	4.4	4.5	4.7	4.6
前受金保有率	現金預金／前受金	451.2	373.1	234.5	199.6	97.6
基本金比率	基本金／基本金要組入額	100.0	99.9	100.0	100.0	100.0
積立率	運用資産÷要積立額(減価償却累計額+退職給与引当金+2号基本金+3号基本金)	83.1	81.6	75.3	72.8	69.1
負債比率	総負債／純資産	4.8	4.7	4.7	4.9	4.8

## 活動区分資金収支計算書財務比率

(単位:%)

比率項目	算出基準	2016年度	2017年度	2018年度	2019年度	2020年度
教育活動資金収支差額比率	教育活動資金収支差額／教育活動資金収入	8.8	△ 1.6	9.5	3.8	1.6