

2019年度 資金収支計算書

(単位:円)

収 入 の 部			
科 目	予 算	決 算	差 異
学生生徒等納付金収入	3,573,519,000	3,585,665,543	△ 12,146,543
手数料収入	27,510,000	28,989,500	△ 1,479,500
寄付金収入	25,500,000	22,227,842	3,272,158
補助金収入	656,531,000	646,568,124	9,962,876
国庫補助金収入	195,831,000	174,419,000	21,412,000
地方公共団体補助金収入	460,700,000	472,149,124	△ 11,449,124
資産売却収入	1,200,000	1,802,819,226	△ 1,801,619,226
付随事業・収益事業収入	69,700,000	81,983,000	△ 12,283,000
受取利息・配当金収入	98,500,000	102,727,902	△ 4,227,902
雑収入	129,837,000	152,796,164	△ 22,959,164
借入金等収入	1,000,000	0	1,000,000
前受金収入	690,300,000	765,945,700	△ 75,645,700
その他の収入	517,089,674	456,334,291	60,755,383
資金収入調整勘定	△ 782,773,555	△ 805,392,067	22,618,512
前年度繰越支払資金	1,577,339,356	1,577,339,356	0
収入の部合計	6,585,252,475	8,418,004,581	△ 1,832,752,106

支 出 の 部			
科 目	予 算	決 算	差 異
人件費支出	3,155,400,000	3,154,346,405	1,053,595
教育研究経費支出	940,000,000	879,271,570	60,728,430
管理経費支出	331,100,000	329,824,596	1,275,404
借入金等利息支出	0	0	0
借入金等返済支出	2,300,000	2,250,000	50,000
施設関係支出	567,000,000	335,028,145	231,971,855
設備関係支出	96,000,000	69,151,768	26,848,232
資産運用支出	701,000,000	2,001,185,000	△ 1,300,185,000
その他の支出	371,698,766	247,917,237	123,781,529
予備費	94,700,000 405,300,000		405,300,000
資金支出調整勘定	△ 167,236,611	△ 127,245,515	△ 39,991,096
翌年度繰越支払資金	182,690,320	1,526,275,375	△ 1,343,585,055
支出の部合計	6,585,252,475	8,418,004,581	△ 1,832,752,106

注記：資金収支計算書は、学校法人会計基準に基づいて作成しています。同会計基準による様式は、補助金交付の観点からの表示区分となっているものです。

2019年度 活動区分 資金収支計算書

(単位 円)

		科 目	金 額	
教育活動による資金収支	収入	学生生徒等納付金収入	3,585,665,543	
		手数料収入	28,989,500	
		特別寄付金収入	9,240,035	
		一般寄付金収入	12,702,197	
		経常費等補助金収入	646,568,124	
		付随事業収入	67,983,000	
		雑収入	152,793,964	
		教育活動資金収入 計	4,503,942,363	
	支出	人件費支出	3,154,346,405	
		教育研究経費支出	879,271,570	
		管理経費支出	322,094,596	
		教育活動資金支出 計	4,355,712,571	
			差引	148,229,792
			調整勘定等	23,459,173
		教育活動資金収支差額	171,688,965	
施設整備等活動による資金収支	科 目		金 額	
	収入	施設設備寄付金収入	285,610	
		施設設備売却収入	2,819,226	
		施設設備引当特定資産取崩収入	100,000,000	
		施設整備等活動資金収入 計	103,104,836	
	支出	施設関係支出	335,028,145	
		設備関係支出	69,151,768	
		施設整備等活動資金支出 計	404,179,913	
			差引	△ 301,075,077
		調整勘定等	172,557,213	
		施設整備等活動資金収支差額	△ 128,517,864	
		小計 (教育活動資金収支差額+施設整備等活動資金収支差額)	43,171,101	

(単位 円)

		科 目	金 額
その他の活動による資金収支	収入	有価証券売却収入	1,800,000,000
		貸付金回収収入	27,896,405
		仮払金回収収入	35,042,266
		預り金受入収入	13,768,450
		修学旅行費預り金受入収入	17,537,496
		小計	1,894,244,617
		受取利息・配当金収入	102,727,902
		収益事業収入	14,000,000
		過年度修正収入	2,200
		その他の活動資金収入 計	2,010,974,719
	支出	借入金等返済支出	2,250,000
		有価証券購入支出	2,000,000,000
		第3号基本金引当特定資産繰入支出	1,185,000
		貸付金支払支出	37,625,000
		仮払金支払支出	31,974,133
		修学旅行費預り金支払支出	18,300,000
		小計	2,091,334,133
		過年度修正支出	7,730,000
		その他の活動資金支出 計	2,099,064,133
	差引		△ 88,089,414
調整勘定等		△ 6,145,668	
その他の活動資金収支差額		△ 94,235,082	
支払資金の増減額 (小計+その他の活動資金収支差額)		△ 51,063,981	
前年度繰越支払資金		1,577,339,356	
翌年度繰越支払資金		1,526,275,375	

活動区分ごとの調整勘定等の計算過程は以下のとおり。

(単位：円)

項目	資金収支計算書 計上額	教育活動による 資金収支	施設整備等活動に よる資金収支	その他の活動による 資金収支
前受金収入	765,945,700	765,945,700	0	0
前期末未収入金収入	262,089,674	80,092,674	181,997,000	0
期末未収入金収入	△ 130,381,987	△ 130,381,987	0	0
前期末前受金	△ 675,010,080	△ 675,010,080	0	0
収入計	222,643,307	40,646,307	181,997,000	0
前期末未払金支払支出	142,688,766	129,476,070	13,212,696	0
前払金支払支出	10,773,655	2,526,631	2,101,356	6,145,668
期末未払金	△ 110,008,904	△ 106,225,472	△ 3,783,432	0
前期末前払金	△ 11,396,395	△ 9,305,562	△ 2,090,833	0
期末棚卸資産	6,555,683	6,555,683	0	0
前期末棚卸資産	△ 5,840,216	△ 5,840,216	0	0
支出計	32,772,589	17,187,134	9,439,787	6,145,668
収入計－支出計	189,870,718	23,459,173	172,557,213	△ 6,145,668

2019年度 事業活動収支計算書

(単位 円)

教育活動収支	事業活動収入の部	科 目	予 算	決 算	差 異
		学生生徒等納付金	3,573,519,000	3,585,665,543	△ 12,146,543
		手数料	27,510,000	28,989,500	△ 1,479,500
		寄付金	25,700,000	23,569,522	2,130,478
		経常費等補助金	656,531,000	646,568,124	9,962,876
		国庫補助金	195,831,000	174,419,000	21,412,000
		地方公共団体補助金	460,700,000	472,149,124	△ 11,449,124
		付随事業収入	31,700,000	43,999,166	△ 12,299,166
		雑収入	129,836,900	152,869,649	△ 23,032,749
		教育活動収入計	4,444,796,900	4,481,661,504	△ 36,864,604
		事業活動支出の部	人件費	3,120,500,000	3,119,176,070
教育研究経費	1,820,000,000		1,738,980,112	81,019,888	
管理経費	448,400,000		447,229,470	1,170,530	
徴収不能額等	500,000		494,400	5,600	
教育活動支出計	5,389,400,000		5,305,880,052	83,519,948	
教育活動収支差額		△ 944,603,100	△ 824,218,548	△ 120,384,552	

教育活動外収支	事業活動収入の部	科 目	予 算	決 算	差 異
		受取利息・配当金	98,500,000	102,727,902	△ 4,227,902
		その他の教育活動外収入	14,000,000	14,000,000	0
		教育活動外収入計	112,500,000	116,727,902	△ 4,227,902
	事業活動支出の部	借入金等利息	0	0	0
		その他の教育活動外支出	0	0	0
		教育活動外支出計	0	0	0
教育活動外収支差額		112,500,000	116,727,902	△ 4,227,902	
経常収支差額		△ 832,103,100	△ 707,490,646	△ 124,612,454	

(単位 円)

特別収支	事業活動収入の部	科 目	予 算	決 算	差 異
		資産売却差額	1,000,000	2,717,871	△ 1,717,871
		その他の特別収入	4,100,000	5,340,946	△ 1,240,946
	特別収入計	5,100,000	8,058,817	△ 2,958,817	
	事業活動支出の部	資産処分差額	3,600,000	1,924,452	1,675,548
		その他の特別支出	7,900,000	7,802,000	98,000
		特別支出計	11,500,000	9,726,452	1,773,548
	特別収支差額	△ 6,400,000	△ 1,667,635	△ 4,732,365	

科 目	予 算	決 算	差 異
〔予備費〕	135,300,000 164,700,000		164,700,000
基本金組入前当年度収支差額	△ 1,003,203,100	△ 709,158,281	△ 294,044,819
基本金組入額合計	△ 613,000,000	△ 375,491,476	△ 237,508,524
当年度収支差額	△ 1,616,203,100	△ 1,084,649,757	△ 531,553,343
前年度繰越収支差額	△ 7,010,009,954	△ 7,010,009,954	0
基本金取崩額	0	0	0
翌年度繰越収支差額	△ 8,626,213,054	△ 8,094,659,711	△ 531,553,343

(参考)

事業活動収入計	4,562,396,900	4,606,448,223	△ 44,051,323
事業活動支出計	5,565,600,000	5,315,606,504	249,993,496

2019年度 貸借対照表

(単位 : 円)

資 産 の 部			
科 目	本 年 度 末	前 年 度 末	増 減
固 定 資 産	39,102,820,545	39,593,100,683	△ 490,280,138
有 形 固 定 資 産	20,968,841,669	21,557,773,499	△ 588,931,830
土 地	3,710,861,140	3,710,861,140	0
建 物	14,126,220,216	14,648,778,034	△ 522,557,818
構 築 物	437,528,519	482,437,029	△ 44,908,510
機 器 備 品	812,481,425	861,123,319	△ 48,641,894
そ の 他	1,881,750,369	1,854,573,977	27,176,392
特 定 資 産	7,673,606,386	7,772,421,386	△ 98,815,000
そ の 他 の 固 定 資 産	10,460,372,490	10,262,905,798	197,466,692
流 動 資 産	1,697,514,004	1,882,560,778	△ 185,046,774
現 金 預 金	1,526,275,375	1,577,339,356	△ 51,063,981
未 収 入 金	130,381,987	262,089,674	△ 131,707,687
そ の 他	40,856,642	43,131,748	△ 2,275,106
資 産 の 部 合 計	40,800,334,549	41,475,661,461	△ 675,326,912

負 債 の 部			
科 目	本 年 度 末	前 年 度 末	増 減
固 定 負 債	861,176,412	899,016,747	△ 37,840,335
長 期 借 入 金	0	2,250,000	△ 2,250,000
長 期 未 払 金	59,000,000	59,000,000	0
退 職 給 与 引 当 金	800,466,412	835,636,747	△ 35,170,335
長 期 未 払 金			
そ の 他	1,710,000	2,130,000	△ 420,000
流 動 負 債	1,041,320,961	969,649,257	71,671,704
短 期 借 入 金	0	0	0
未 払 金	110,008,904	142,698,766	△ 32,689,862
前 受 金	763,709,175	672,773,555	90,935,620
預 り 金	167,602,882	154,176,936	13,425,946
負 債 の 部 合 計	1,902,497,373	1,868,666,004	33,831,369

純 資 産 の 部			
科 目	本 年 度 末	前 年 度 末	増 減
基 本 金	46,992,496,887	46,617,005,411	375,491,476
第 1 号 基 本 金	45,240,890,501	44,866,584,025	374,306,476
第 2 号 基 本 金			0
第 3 号 基 本 金	1,373,606,386	1,372,421,386	1,185,000
第 4 号 基 本 金	378,000,000	378,000,000	0
繰 越 収 支 差 額			
翌 年 度 繰 越 収 支 差 額	△ 8,094,659,711	△ 7,010,009,954	△ 1,084,649,757
純 資 産 の 部 合 計	38,897,837,176	39,606,995,457	△ 709,158,281
負 債 及 び 純 資 産 の 部 合 計	40,800,334,549	41,475,661,461	△ 675,326,912

注記 : 資金収支計算書は、学校法人会計基準に基づいて作成しています。同会計基準による様式は、補助金交付の観点からの表示区分となっているものです。

財 産 目 録

2020年3月31日現在

科 目			金 額 (円)
一 資 産 額			
(一) 基本財産			
1. 土 地			
立川地区	82,213.54	m ²	924,026,989
国立地区	32,592.81	m ²	806,416,532
その他	366,948.83	m ²	1,980,417,619
小 計	481,755.18	m ²	3,710,861,140
2. 建 物			
校 舎	69,336.65	m ²	12,200,609,253
その他	28,047.48	m ²	1,925,610,963
小 計	97,384.13	m ²	14,126,220,216
3. 構築物			437,528,519
4. 図 書	348,375	冊	1,868,466,368
5. 教具、校具、備品	34,936	点	812,481,425
6. その他			1,424,215,824
計			22,379,773,492
(二) 運用財産			
1. 現金、預金			1,526,275,375
2. 積立金			6,300,000,000
3. 有価証券			10,036,462,800
4. その他			425,462,401
計			18,288,200,576
(三) 収益事業用財産			
1. 土 地			10,909,358
2. 建 物			0
3. 現金、預金			200,008,271
4. その他			2,797,450
計			213,715,079
資 産 合 計			40,881,689,147

科 目	金 額 (円)
二 負 債 額	
1. 固定負債	
(1) 長期借入金	0
(2) 退職給与引当金	800,466,412
(3) 長期未払金	59,000,000
(3) その他	1,710,000
小 計	861,176,412
2. 流動負債	
(1) 短期借入金	0
(2) 前受金	763,709,175
(3) 未払金	110,008,904
(4) 預り金	167,602,882
小 計	1,041,320,961
3. 収益事業用負債	
(1) 未払金	180
(2) 預り金	41,426,560
(3) 未払消費税	1,823,097
(4) 前受金	2,492,571
小 計	45,742,408
負 債 合 計	1,948,239,781

正味財産（資産総額－負債総額）

38,933,449,366

事業活動収支推移

単位: 百万

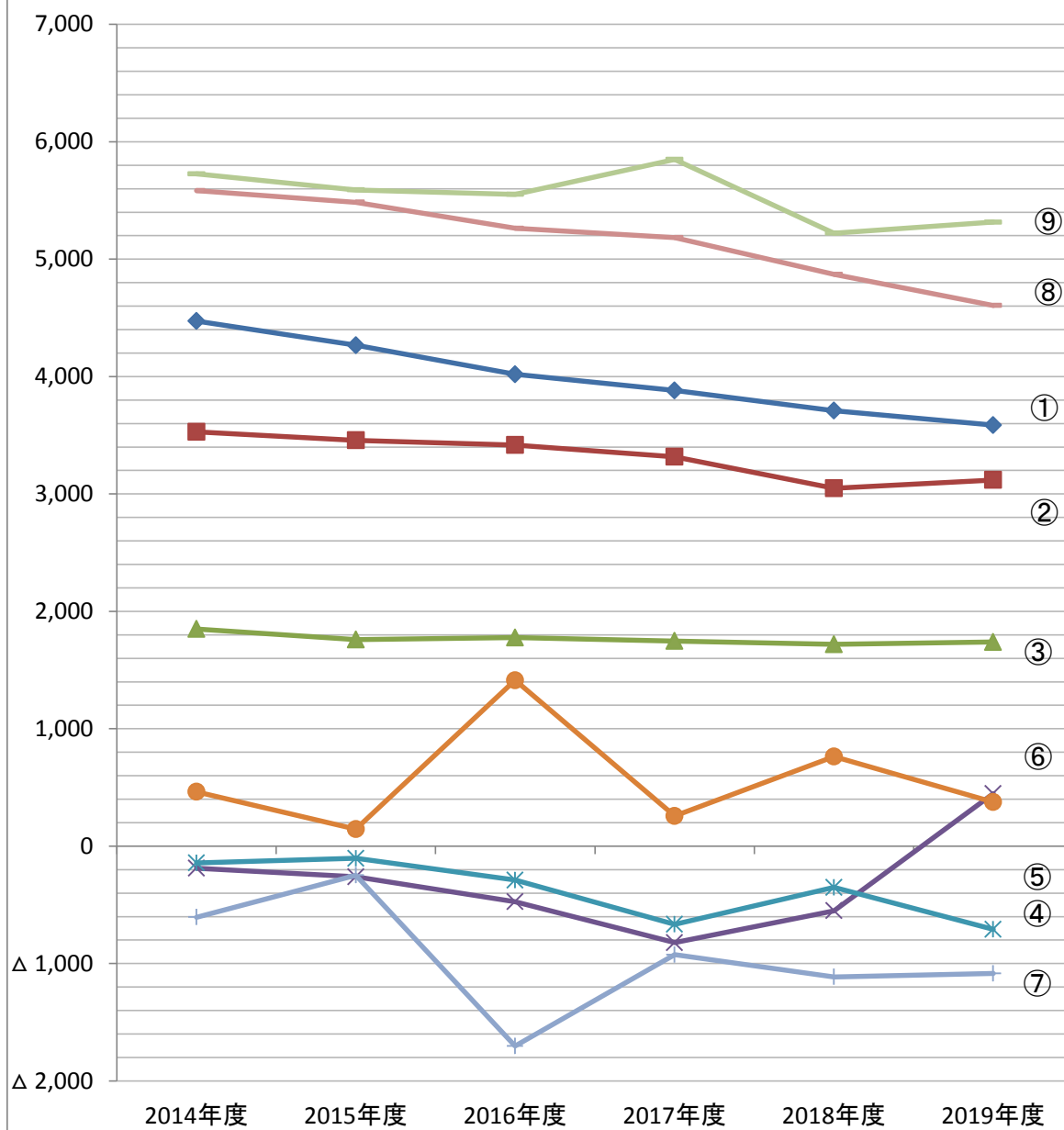

- ◆ ① 学生納付金
- ② 人件費
- ▲ ③ 教育研究経費
- × ④ 経常収支差額
- * ⑤ 基本金組入前当年度収支差額
- ⑥ 基本金組入額
- + ⑦ 当年度収支差額
- ⑧ 事業活動収入 計
- ⑨ 事業活動支出 計

事業活動収支関係財務比率

(単位:%)

比率項目	算出基準	2015年度	2016年度	2017年度	2018年度	2019年度
人件費比率	人件費／經常收入	65.5	67.4	66.8	65.4	67.8
教育研究経費比率	教育研究経費／經常收入	33.3	35.0	35.2	36.9	37.8
管理経費比率	管理経費／經常收入	6.1	6.8	14.5	9.5	9.7
事業活動収支差額比率	基本金組入前当年度収支差額／事業活動収入	△ 1.9	△ 5.5	△ 12.9	△ 7.2	△ 15.4
学生生徒等納付金比率	学生生徒等納付金／經常收入	80.8	79.3	78.2	79.6	78.0
經常収支差額比率	經常収支差額／經常收入	△ 5.0	△ 9.3	△ 16.6	△ 11.8	△ 15.4
事業活動収支比率	事業活動支出／事業活動収入	101.9	105.5	112.9	107.2	115.4
補助金比率	補助金／事業活動収入	16.7	16.7	17.4	17.2	14.0
寄付金比率	寄付金／事業活動収入	1.1	0.9	1.1	0.9	0.6

貸借対照表関係財務比率

(単位:%)

比率項目	算出基準	2015年度	2016年度	2017年度	2018年度	2019年度
運用資産余裕比率	(運用資産－外部負債)／經常支出	392.5	375.2	350.5	368.1	362.5
流動比率	流動資産／流動負債	510.3	364.4	298.0	194.1	163.0
総負債比率	総負債／総資産	4.6	4.6	4.4	4.5	4.7
前受金保有率	現金預金／前受金	668.2	451.2	373.1	234.5	199.6
基本金比率	基本金／基本金要組入額	100.0	100.0	99.9	100.0	100.0
積立率	運用資産÷要積立額(減価償却累計額+退職給与引当金+2号基本金+3号基本金)	89.8	83.1	81.6	75.3	72.8
負債比率	総負債／純資産	4.9	4.8	4.7	4.7	4.9

活動区分資金収支計算書財務比率

	算出基準	2015年度	2016年度	2017年度	2018年度	2019年度
教育活動資金収支差額比率	教育活動資金収支差額／教育活動資金収入	5.5	8.8	△ 1.6	9.5	3.8