

2018年度 資金収支計算書

(単位:円)

収入の部			
科目	予算	決算	差異
学生生徒等納付金収入	3,702,017,000	3,709,798,234	△ 7,781,234
手数料収入	27,825,000	27,474,600	350,400
寄付金収入	35,000,000	36,225,781	△ 1,225,781
補助金収入	872,172,000	836,281,582	35,890,418
国庫補助金収入	414,172,000	377,828,000	36,344,000
地方公共団体補助金収入	458,000,000	458,453,582	△ 453,582
資産売却収入	301,000,000	302,626,000	△ 1,626,000
付随事業・収益事業収入	75,000,000	70,402,669	4,597,331
受取利息・配当金収入	96,000,000	97,534,480	△ 1,534,480
雑収入	80,086,000	98,087,883	△ 18,001,883
借入金等収入	0	1,000,000	△ 1,000,000
前受金収入	727,300,000	672,773,555	54,526,445
その他の収入	1,023,855,014	830,623,958	193,231,056
資金収入調整勘定	△ 952,049,915	△ 978,139,589	26,089,674
前年度繰越支払資金	2,671,877,771	2,671,877,771	0
収入の部合計	8,660,082,870	8,376,566,924	283,515,946

支出の部			
科目	予算	決算	差異
人件費支出	3,060,400,000	3,042,990,582	17,409,418
教育研究経費支出	945,000,000	844,943,169	100,056,831
管理経費支出	372,000,000	370,485,511	1,514,489
借入金等返済支出	600,000	600,000	0
施設関係支出	1,727,000,000	1,624,600,645	102,399,355
設備関係支出	231,000,000	170,421,383	60,578,617
資産運用支出	701,000,000	695,435,800	5,564,200
その他の支出	323,462,776	261,516,690	61,946,086
予備費	(72,100,000) 427,900,000		427,900,000
資金支出調整勘定	△ 160,067,446	△ 211,766,212	51,698,766
翌年度繰越支払資金	1,031,787,540	1,577,339,356	△ 545,551,816
支出の部合計	8,660,082,870	8,376,566,924	283,515,946

2018年度 活動区分資金収支計算書

(単位 円)

		科 目	金 額	
教育活動による資金収支	収入	学生生徒等納付金収入	3,709,798,234	
		手数料収入	27,474,600	
		特別寄付金収入	7,835,281	
		一般寄付金収入	14,810,000	
		經常費等補助金収入	654,284,582	
		付随事業収入	60,402,669	
		雑収入	98,087,883	
		教育活動資金収入 計	4,572,693,249	
	支出	人件費支出	3,042,990,582	
		教育研究経費支出	844,943,169	
		管理経費支出	370,485,511	
		教育活動資金支出 計	4,258,419,262	
			差引	314,273,987
			調整勘定等	119,823,488
		教育活動資金収支差額	434,097,475	
施設整備等活動による資金収支	科 目		金 額	
	収入	施設設備寄付金収入	13,580,500	
		施設設備補助金収入	181,997,000	
		施設設備売却収入	1,966,000	
		施設設備引当特定資産取崩収入	400,000,000	
		施設整備等活動資金収入 計	597,543,500	
	支出	施設関係支出	1,624,600,645	
		設備関係支出	170,421,383	
		施設整備等活動資金支出 計	1,795,022,028	
			差引	△ 1,197,478,528
		調整勘定等	△ 9,962,525	
		施設整備等活動資金収支差額	△ 1,207,441,053	
小計 (教育活動資金収支差額+施設整備等活動資金収支差額)			△ 773,343,578	

		科 目	金 額
その他の活動による資金収支	収入	借入金等収入	1,000,000
		有価証券売却収入	300,660,000
		敷金回収収入	20,000
		貸付金回収収入	25,138,995
		仮払金回収収入	38,309,949
		修学旅行費預り金受入収入	18,300,000
		小計	383,428,944
		受取利息・配当金収入	97,534,480
		収益事業収入	10,000,000
		その他の活動資金収入 計	490,963,424
	支出	借入金等返済支出	600,000
		有価証券購入支出	695,045,800
		第3号基本金引当特定資産繰入支出	390,000
		貸付金支払支出	35,742,000
		仮払金支払支出	39,560,721
		預り金支払支出	6,233,746
		修学旅行費預り金支払支出	17,730,000
		小計	795,302,267
	その他の活動資金支出 計	795,302,267	
	差引		△ 304,338,843
調整勘定等		△ 16,855,994	
その他の活動資金収支差額		△ 321,194,837	
支払資金の増減額 (小計+その他の活動資金収支差額)		△ 1,094,538,415	
前年度繰越支払資金		2,671,877,771	
翌年度繰越支払資金		1,577,339,356	

活動区分ごとの調整勘定等の計算過程は以下のとおり。

(単位 : 円)

項目	資金収支計算書 計上額	教育活動による 資金収支	施設整備等活動に よる資金収支	その他の活動に よる資金収支
前受金収入	672,773,555	672,773,555	0	0
前期末未収入金収入	348,855,014	163,767,014	185,088,000	0
期末未収入金収入	△ 262,089,674	△ 70,092,674	△ 181,997,000	△ 10,000,000
前期末前受金	△ 716,049,915	△ 716,049,915	0	0
収入計	43,488,980	50,397,980	3,091,000	△ 10,000,000
前期末未払金支払支出	145,013,612	118,387,834	26,625,778	0
前払金支払支出	11,396,395	2,449,568	2,090,833	6,855,994
期末未払金	△ 201,698,766	△ 188,102,838	△ 13,595,928	
前期末前払金	△ 3,696,203	△ 1,629,045	△ 2,067,158	0
期末棚卸資産	5,840,216	5,840,216	0	0
前期末棚卸資産	△ 6,371,243	△ 6,371,243	0	0
支出計	△ 49,515,989	△ 69,425,508	13,053,525	6,855,994
収入計 - 支出計	93,004,969	119,823,488	△ 9,962,525	△ 16,855,994

2018年度 事業活動収支計算書

(単位 : 円)

教育活動収支	事業活動収入の部	科 目	予 算	決 算	差 異
		学生生徒等納付金	3,702,017,000	3,709,798,234	△ 7,781,234
手数料	27,825,000	27,474,600	350,400		
寄付金	22,200,000	25,203,166	△ 3,003,166		
経常費等補助金	690,175,000	654,284,582	35,890,418		
国庫補助金	232,175,000	195,831,000	36,344,000		
地方公共団体補助金	458,000,000	458,453,582	△ 453,582		
付随事業収入	30,000,000	35,981,577	△ 5,981,577		
雑収入	82,086,000	101,291,266	△ 19,205,266		
教育活動収入計	4,554,303,000	4,554,033,425	269,575		
事業活動支出の部	人件費	3,049,100,000	3,048,835,999	264,001	
	教育研究経費	1,865,000,000	1,719,415,083	145,584,917	
管理経費	445,500,000	443,905,581	1,594,419		
徴収不能額等	0	0	0		
教育活動支出計	5,359,600,000	5,212,156,663	147,443,337		
教育活動収支差額		△ 805,297,000	△ 658,123,238	△ 147,173,762	

教育活動外収支	事業活動収入の部	科 目	予 算	決 算	差 異
		受取利息・配当金	96,000,000	97,534,480	△ 1,534,480
その他の教育活動外収入	20,000,000	10,000,000	10,000,000		
教育活動外収入計	116,000,000	107,534,480	8,465,520		
事業活動支出の部	借入金等利息	0	0	0	
	その他の教育活動外支出	0	0	0	
教育活動外支出計	0	0	0		
教育活動外収支差額		116,000,000	107,534,480	8,465,520	
経常収支差額		△ 689,297,000	△ 550,588,758	△ 138,708,242	

特別収支	事業活動収入の部	科 目	予 算	決 算	差 異
		資産売却差額	2,100,000	2,715,990	△ 615,990
その他の特別収入	196,997,000	205,674,104	△ 8,677,104		
特別収入計	199,097,000	208,390,094	△ 9,293,094		
事業活動支出の部	資産処分差額	9,200,000	8,974,478	225,522	
	その他の特別支出	0	0	0	
特別支出計	9,200,000	8,974,478	225,522		
特別収支差額		189,897,000	199,415,616	△ 9,518,616	

(単位 : 円)

科 目	予 算	決 算	差 異
[予備費]	(97,500,000) 202,500,000		202,500,000
基本金組入前当年度収支差額	△ 499,400,000	△ 351,173,142	△ 148,226,858
基本金組入額合計	△ 1,855,000,000	△ 762,608,366	△ 1,092,391,634
当年度収支差額	△ 2,354,400,000	△ 1,113,781,508	△ 1,240,618,492
前年度繰越収支差額	△ 6,160,804,330	△ 5,896,228,446	△ 264,575,884
基本金取崩額	0	0	0
翌年度繰越収支差額	△ 8,515,204,330	△ 7,010,009,954	△ 1,505,194,376
(参考)			
事業活動収入計	4,869,400,000	4,869,957,999	△ 557,999
事業活動支出計	5,571,300,000	5,221,131,141	350,168,859

2018年度 貸借対照表

(単位：円)

資 産 の 部			
科 目	本 年 度 末	前 年 度 末	増 減
固 定 資 産	39,593,100,683	38,761,429,706	831,670,977
有 形 固 定 資 産	21,557,773,499	20,736,745,885	821,027,614
土 地	3,710,861,140	3,710,861,140	0
建 物	14,648,778,034	13,685,469,632	963,308,402
構 築 物	482,437,029	373,469,732	108,967,297
機 器 備 品	861,123,319	846,579,379	14,543,940
そ の 他	1,854,573,977	2,120,366,002	△ 265,792,025
特 定 資 産	7,772,421,386	8,172,031,386	△ 399,610,000
そ の 他 の 固 定 資 産	10,262,905,798	9,852,652,435	410,253,363
流 動 資 産	1,882,560,778	3,054,863,596	△ 1,172,302,818
現 金 預 金	1,577,339,356	2,671,877,771	△ 1,094,538,415
未 収 入 金	262,089,674	348,855,014	△ 86,765,340
そ の 他	43,131,748	34,130,811	9,000,937
資 産 の 部 合 計	41,475,661,461	41,816,293,302	△ 340,631,841

負 債 の 部			
科 目	本 年 度 末	前 年 度 末	増 減
固 定 負 債	899,016,747	833,051,330	65,965,417
長 期 借 入 金	2,250,000	1,250,000	1,000,000
長 期 未 払 金	59,000,000	0	59,000,000
退 職 給 与 引 当 金	835,636,747	829,791,330	5,845,417
そ の 他	2,130,000	2,010,000	120,000
流 動 負 債	969,649,257	1,025,073,373	△ 55,424,116
短 期 借 入 金	0	600,000	△ 600,000
未 払 金	142,698,766	148,462,776	△ 5,764,010
前 受 金	672,773,555	716,049,915	△ 43,276,360
預 り 金	154,176,936	159,960,682	△ 5,783,746
負 債 の 部 合 計	1,868,666,004	1,858,124,703	10,541,301
純 資 産 の 部			
科 目	本 年 度 末	前 年 度 末	増 減
基 本 金	46,617,005,411	45,854,397,045	762,608,366
第 1 号 基 本 金	44,866,584,025	44,104,365,659	762,218,366
第 3 号 基 本 金	1,372,421,386	1,372,031,386	390,000
第 4 号 基 本 金	378,000,000	378,000,000	0
繰 越 収 支 差 額			
翌 年 度 繰 越 収 支 差 額	△ 7,010,009,954	△ 5,896,228,446	△ 1,113,781,508
純 資 産 の 部 合 計	39,606,995,457	39,958,168,599	△ 351,173,142
負 債 及 び 純 資 産 の 部 合 計	41,475,661,461	41,816,293,302	△ 340,631,841

財 産 目 録

2019年3月31日現在

科 目	金 額 (円)
一 資 産 額	
(一) 基本財産	
1. 土 地	
立川地区	82,213.54 m ² 924,026,989
国立地区	32,592.81 m ² 806,416,532
その他	366,948.83 m ² 1,980,417,619
小 計	481,755.18 m ² 3,710,861,140
2. 建 物	
校 舎	69,336.65 m ² 12,584,551,873
その他	28,047.48 m ² 2,064,226,161
小 計	97,384.13 m ² 14,648,778,034
3. 構築物	482,437,029
4. 図 書	345,240 冊 1,849,443,976
5. 教具、校具、備品	34,760 点 861,123,319
6. その他	1,425,944,027
計	22,978,587,525
(二) 運用財産	
1. 現金、預金	1,577,339,356
2. 積立金	6,400,000,000
3. 有価証券	9,836,462,800
4. その他	550,911,299
計	18,364,713,455
(三) 収益事業用財産	
1. 土 地	10,909,358
2. 建 物	0
3. 現金、預金	193,462,134
4. その他	3,323,776
計	207,695,268
資 産 合 計	41,550,996,248

科 目	金 額 (円)
二 負 債 額	
1. 固定負債	
(1) 長期借入金	2,250,000
(2) 退職給与引当金	835,636,747
(3) 長期未払金	59,000,000
(3) その他	2,130,000
小 計	899,016,747
2. 流動負債	
(1) 短期借入金	0
(2) 前受金	672,773,555
(3) 未払金	142,698,766
(4) 預り金	154,176,936
小 計	969,649,257
3. 収益事業用負債	
(1) 未払金	10,000,177
(2) 預り金	41,506,560
(3) 未払消費税	1,474,359
(4) 前受金	2,485,371
小 計	55,466,467
負 債 合 計	1,924,132,471

正味財産（資産総額－負債総額）

39,626,863,777

事業活動収支推移

単位: 百万

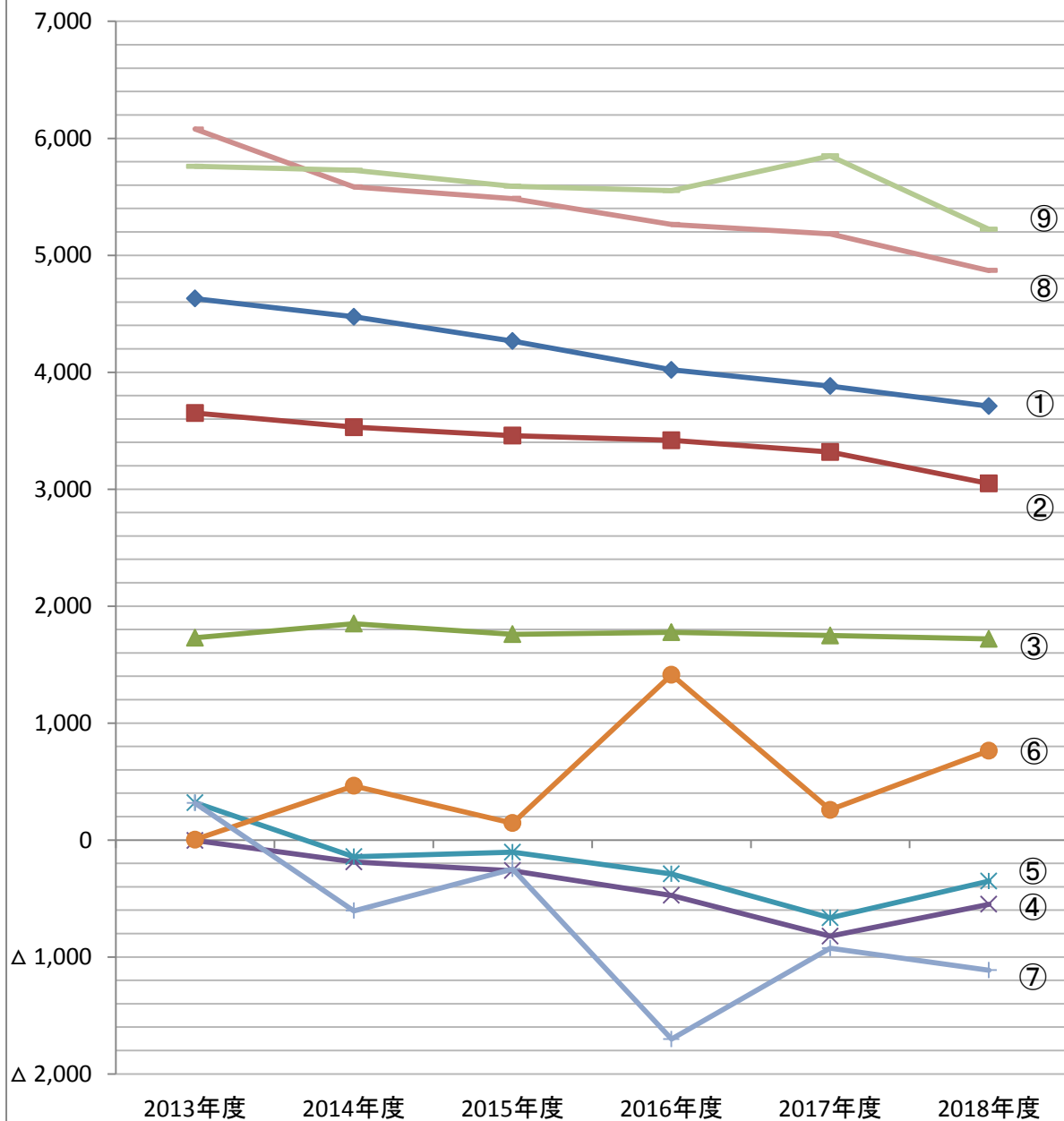

- ◆ ① 学生納付金
- ② 人件費
- ▲ ③ 教育研究経費
- × ④ 經常収支差額
- * ⑤ 基本金組入前当年度収支差額
- ⑥ 基本金組入額
- + ⑦ 当年度収支差額
- ⑧ 事業活動収入 計
- ⑨ 事業活動支出 計

事業活動収支関係財務比率

(単位:%)

比率項目	算出基準	2014年度	2015年度	2016年度	2017年度	2018年度
事業活動収支比率	事業活動支出／事業活動収入	102.5	101.9	105.5	112.9	107.2
学生生徒等納付金比率	学生生徒等納付金／経常収入	80.9	80.8	79.3	78.2	79.6
人件費比率	人件費／経常収入	63.9	65.5	67.4	66.8	65.4
教育研究経費比率	教育研究経費／経常収入	33.5	33.3	35.0	35.2	36.9
事業活動収支差額比率	基本金組入前当年度収支差額／事業活動収入	△ 2.5	△ 1.9	△ 5.5	△ 12.9	△ 7.2
補助金比率	補助金／事業活動収入	14.0	16.7	16.7	17.4	17.2
寄付金比率	寄付金／事業活動収入	0.9	1.1	0.9	1.1	0.9

(注)平成26年度以前のデータは、学校法人会計基準改正後のデータに置き換えています。

貸借対照表関係財務比率

(単位:%)

比率項目	算出基準	2014年度	2015年度	2016年度	2017年度	2018年度
流動比率	流動資産／流動負債	393.4	510.3	364.4	298.0	194.1
基本金比率	基本金／基本金要組入額	100.0	100.0	100.0	99.9	100.0
負債比率	総負債／純資産	5.6	4.9	4.8	4.7	4.7