

## 平成27年度 資金収支計算書

(単位:円)

収入の部			
科目	予算	決算	差異
学生生徒等納付金収入	4,352,990,000	4,266,514,999	86,475,001
手数料収入	29,000,000	28,415,100	584,900
寄付金収入	50,000,000	57,852,348	△ 7,852,348
補助金収入	900,000,000	918,413,785	△ 18,413,785
国庫補助金収入	470,000,000	474,201,000	△ 4,201,000
地方公共団体補助金収入	430,000,000	444,212,785	△ 14,212,785
資産売却収入	2,106,000,000	2,100,368,250	5,631,750
付随事業・収益事業収入	78,000,000	52,079,666	25,920,334
受取利息・配当金収入	72,000,000	76,447,508	△ 4,447,508
雑収入	90,000,000	107,161,580	△ 17,161,580
借入金等収入	0	600,000	△ 600,000
前受金収入	848,300,000	755,488,000	92,812,000
その他の収入	860,840,861	875,716,170	△ 14,875,309
資金収入調整勘定	1,102,277,593	1,238,233,737	△ 135,956,144
前年度繰越支払資金	5,003,729,712	5,003,729,712	0
収入の部合計	13,288,582,980	13,004,553,381	284,029,599

支出の部			
科目	予算	決算	差異
人件費支出	3,511,100,000	3,496,075,453	15,024,547
教育研究経費支出	960,000,000	948,866,580	11,133,420
管理経費支出	266,200,000	265,643,861	556,139
借入金等返済支出	1,000,000	400,000	600,000
施設関係支出	1,048,500,000	894,210,981	154,289,019
設備関係支出	180,600,000	179,935,009	664,991
資産運用支出	2,101,000,000	2,011,411,000	89,589,000
その他の支出	338,811,496	328,334,184	10,477,312
予備費	(53,200,000) 446,800,000		446,800,000
資金支出調整勘定	△ 181,199,268	△ 171,545,391	△ 9,653,877
翌年度繰越支払資金	4,615,770,752	5,051,221,704	△ 435,450,952
支出の部合計	13,288,582,980	13,004,553,381	284,029,599

注記：資金収支計算書は、学校法人会計基準に基づいて作成しています。同会計基準による様式は、補助金交付の観点からの表示区分となっているものです。

# 活動区分資金収支計算書

平成 27年 4月 1日 から

平成 28年 3月 31日 まで

学校法人 国立音楽大学

(単位 円) NO. 1

		科 目	金 額	
教育活動による資金収支	収入	学生生徒等納付金収入	4,266,514,999	
		手数料収入	28,415,100	
		特別寄付金収入	7,591,016	
		一般寄付金収入	20,779,626	
		経常費等補助金収入	747,250,785	
		付随事業収入	52,079,666	
		雑収入	107,161,580	
		教育活動資金収入 計	5,229,792,772	
	支出	人件費支出	3,496,075,453	
		教育研究経費支出	948,866,580	
		管理経費支出	265,643,861	
		教育活動資金支出 計	4,710,585,894	
			差引	519,206,878
			調整勘定等	△ 232,057,046
		教育活動資金収支差額	287,149,832	
施設整備等活動による資金収支	科 目		金 額	
	収入	施設設備寄付金収入	29,481,706	
		施設設備補助金収入	171,163,000	
		施設設備売却収入	368,250	
		第2号基本金引当特定資産取崩収入	637,807,500	
		施設整備等活動資金収入 計	838,820,456	
	支出	施設関係支出	894,210,981	
		設備関係支出	179,935,009	
		施設整備等活動資金支出 計	1,074,145,990	
			差引	△ 235,325,534
		調整勘定等	△ 184,905,111	
		施設整備等活動資金収支差額	△ 420,230,645	
		小計 (教育活動資金収支差額+施設整備等活動資金収支差額)	△ 133,080,813	

		科 目	金 額
その他の活動による資金収支	収入	借入金等収入	600,000
		有価証券売却収入	2,100,000,000
		退職給与引当特定資産取崩収入	30,000,000
		貸付金回収収入	26,584,719
		仮払金回収収入	98,253,166
		修学旅行費預り金受入収入	15,037,424
		小計	2,270,475,309
		受取利息・配当金収入	76,447,508
		その他の活動資金収入 計	2,346,922,817
	支出	借入金等返済支出	400,000
		有価証券購入支出	2,010,461,000
		第3号基本金引当特定資産繰入支出	950,000
		貸付金支払支出	33,742,000
		預り金支払支出	1,474,466
		仮払金支払支出	97,100,198
		修学旅行費預り金支払支出	17,170,000
		小計	2,161,297,664
		その他の活動資金支出 計	2,161,297,664
	差引		185,625,153
	調整勘定等		△ 5,052,348
その他の活動資金収支差額		180,572,805	
支払資金の増減額 (小計+その他の活動資金収支差額)		47,491,992	
前年度繰越支払資金		5,003,729,712	
翌年度繰越支払資金		5,051,221,704	

活動区分ごとの調整勘定等の計算過程は以下のとおり。

(単位：円)

項目	資金収支計算書 計上額	教育活動による 資金収支	施設整備等活動に よる資金収支	その他の活動に よる資金収支
前受金収入	755,488,000	755,488,000	0	0
前期末未収入金収入	68,033,361	68,033,361	0	0
期末未収入金収入	△ 236,407,308	△ 65,908,308	△ 170,499,000	0
前期末前受金	△ 1,001,826,429	△ 1,001,826,429	0	0
収入計	△ 414,712,376	△ 244,213,376	△ 170,499,000	0
前期末未払金支払支出	158,811,496	143,057,360	15,754,136	0
前払金支払支出	11,775,576	4,174,816	2,548,412	5,052,348
期末未払金	△ 149,021,976	△ 147,645,616	△ 1,376,360	0
前期末前払金	△ 13,341,513	△ 10,821,436	△ 2,520,077	0
期末棚卸資産	8,260,448	8,260,448	0	0
前期末棚卸資産	△ 9,181,902	△ 9,181,902	0	0
支出計	7,302,129	△ 12,156,330	14,406,111	5,052,348
収入計－支出計	△ 422,014,505	△ 232,057,046	△ 184,905,111	△ 5,052,348

平成27年度 事業活動収支計算書

( 単位 : 円 )

教育活動収支	事業活動収入の部	科 目	予 算	決 算	差 異
		学生生徒等納付金	4,352,990,000	4,266,514,999	86,475,001
		手数料	29,000,000	28,415,100	584,900
		寄付金	28,300,000	28,710,556	△ 410,556
		経常費等補助金	777,000,000	747,250,785	29,749,215
		国庫補助金	350,000,000	303,702,000	46,298,000
		地方公共団体補助金	427,000,000	443,548,785	△ 16,548,785
		付随事業収入	53,000,000	26,403,867	26,596,133
		雑収入	90,000,000	107,995,180	△ 17,995,180
		教育活動収入計	5,330,290,000	5,205,290,487	124,999,513
事業活動支出の部	人件費	3,497,800,000	3,457,676,114	40,123,886	
	教育研究経費	1,766,000,000	1,759,928,024	6,071,976	
	管理経費	321,200,000	320,569,285	630,715	
	徴収不能額等	5,600,000	5,544,355	55,645	
	教育活動支出計	5,590,600,000	5,543,717,778	46,882,222	
教育活動収支差額		△ 260,310,000	△ 338,427,291	78,117,291	

教育活動外収支	事業活動収入の部	科 目	予 算	決 算	差 異
		受取利息・配当金	72,000,000	76,447,508	△ 4,447,508
		その他の教育活動外収入	0	0	0
	教育活動外収入計	72,000,000	76,447,508	△ 4,447,508	
	事業活動支出の部	借入金等利息	0	0	0
		その他の教育活動外支出	0	0	0
教育活動外支出計		0	0	0	
教育活動外収支差額		72,000,000	76,447,508	△ 4,447,508	
経常収支差額		△ 188,310,000	△ 261,979,783	73,669,783	

特別収支	事業活動収入の部	科 目	予 算	決 算	差 異
		資産売却差額	5,000,000	264,997	4,735,003
		その他の特別収入	147,700,000	204,309,885	△ 56,609,885
	特別収入計	152,700,000	204,574,882	△ 51,874,882	
	事業活動支出の部	資産処分差額	47,000,000	46,459,633	540,367
		その他の特別支出	0	0	0
特別支出計		47,000,000	46,459,633	540,367	
特別収支差額		105,700,000	158,115,249	△ 52,415,249	

( 単位 : 円 )

科 目	予 算	決 算	差 異
[ 予備費 ]	(84,800,000) 215,200,000		215,200,000
基本金組入前当年度収支差額	△ 297,810,000	△ 103,864,534	△ 193,945,466
基本金組入額合計	△ 457,000,000	△ 143,814,406	△ 313,185,594
当年度収支差額	△ 754,810,000	△ 247,678,940	△ 507,131,060
前年度繰越収支差額	△ 3,496,400,588	△ 3,496,400,588	0
基本金取崩額	0	0	0
翌年度繰越収支差額	△ 4,251,210,588	△ 3,744,079,528	△ 507,131,060
(参考)			
事業活動収入計	5,554,990,000	5,486,312,877	68,677,123
事業活動支出計	5,852,800,000	5,590,177,411	262,622,589

# 平成27年度 貸借対照表

(単位：円)

資産の部			
科 目	本年度末	前年度末	増 減
固定資産	37,561,388,134	38,173,919,880	△ 612,531,746
有形固定資産	20,413,862,959	20,248,607,738	165,255,221
土 地	3,710,861,140	3,710,861,140	0
建 物	13,543,633,514	13,536,049,145	7,584,369
構 築 物	183,524,262	210,720,110	△ 27,195,848
機 器 備 品	867,243,743	835,927,246	31,316,497
そ の 他	2,108,600,300	1,955,050,097	153,550,203
特定資産	8,270,469,386	8,937,326,886	△ 666,857,500
その他の固定資産	8,877,055,789	8,987,985,256	△ 110,929,467
流動資産	5,341,329,716	5,130,596,834	210,732,882
現 金 預 金	5,051,221,704	5,003,729,712	47,491,992
未 収 入 金	236,407,308	67,905,859	168,501,449
そ の 他	53,700,704	58,961,263	△ 5,260,559
資産の部合計	42,902,717,850	43,304,516,714	△ 401,798,864

負債の部			
科 目	本年度末	前年度末	増 減
固定負債	942,220,533	982,719,872	△ 40,499,339
長期借入金	1,400,000	800,000	600,000
退職給与引当金	938,570,533	976,969,872	△ 38,399,339
そ の 他	2,250,000	4,950,000	△ 2,700,000
流動負債	1,046,612,925	1,304,047,916	△ 257,434,991
短期借入金	0	400,000	△ 400,000
未 払 金	149,021,976	158,811,496	△ 9,789,520
前 受 金	755,939,164	1,002,277,593	△ 246,338,429
預 り 金	141,651,785	142,558,827	△ 907,042
負債の部合計	1,988,833,458	2,286,767,788	△ 297,934,330

純資産の部			
科 目	本年度末	前年度末	増 減
基本金	44,657,963,920	44,514,149,514	143,814,406
第1号基本金	42,435,494,534	41,654,822,628	780,671,906
第2号基本金	0	637,807,500	△ 637,807,500
第3号基本金	1,370,469,386	1,369,519,386	950,000
第4号基本金	852,000,000	852,000,000	0

繰越収支差額			
科 目	本年度末	前年度末	増 減
翌年度繰越収支差額	△ 3,744,079,528	△ 3,496,400,588	△ 247,678,940
純資産の部合計	40,913,884,392	41,017,748,926	△ 103,864,534
負債及び純資産の部合計	42,902,717,850	43,304,516,714	△ 401,798,864

注記：貸借対照表は、学校法人会計基準に基づいて作成しています。同会計基準による様式は、補助金交付の観点からの表示区分となっているものです。

# 財 産 目 録

平成28年3月31日現在

科 目			金 額 (円)
一 資 産 額			
(一) 基本財産			
1. 土 地			
立川地区	82,213.54	m <sup>2</sup>	924,026,989
国立地区	32,592.81	m <sup>2</sup>	806,416,532
その他	366,948.83	m <sup>2</sup>	1,980,417,619
小 計	481,755.18	m <sup>2</sup>	3,710,861,140
2. 建 物			
校 舎	75,587.05	m <sup>2</sup>	11,313,656,418
その他	27,950.37	m <sup>2</sup>	2,229,977,096
小 計	103,537.42	m <sup>2</sup>	13,543,633,514
3. 構築物			183,524,262
4. 図 書	338,437	冊	1,788,237,963
5. 教具、校具、備品	39,355	点	867,243,743
6. その他			1,783,070,145
計			21,876,570,767
(二) 運用財産			
1. 現金、預金			5,051,221,704
2. 積立金			6,900,000,000
3. 有価証券			8,438,977,000
4. その他			503,587,898
計			20,893,786,602
(三) 収益事業用財産			
1. 土 地			10,909,358
2. 建 物			0
3. 現金、預金			110,469,940
4. その他			4,487,991
計			125,867,289
資 産 合 計			42,896,224,658



科 目	金 額 (円)
二 負 債 額	
1. 固定負債	
(1) 長期借入金	1,400,000
(2) 退職給与引当金	938,570,533
(3) その他	2,250,000
小 計	942,220,533
2. 流動負債	
(1) 短期借入金	0
(2) 前受金	755,939,164
(3) 未払金	149,021,976
(4) 預り金	141,651,785
小 計	1,046,612,925
3. 収益事業用負債	
(1) 預り金	1,262,080
(2) 未払消費税	1,274,687
(3) 前受金	920,571
(3) 預り金	40,000,000
小 計	43,457,338
負 債 合 計	2,032,290,796

正味財産 (資産総額－負債総額)

40,863,933,862

## 事業活動収支推移

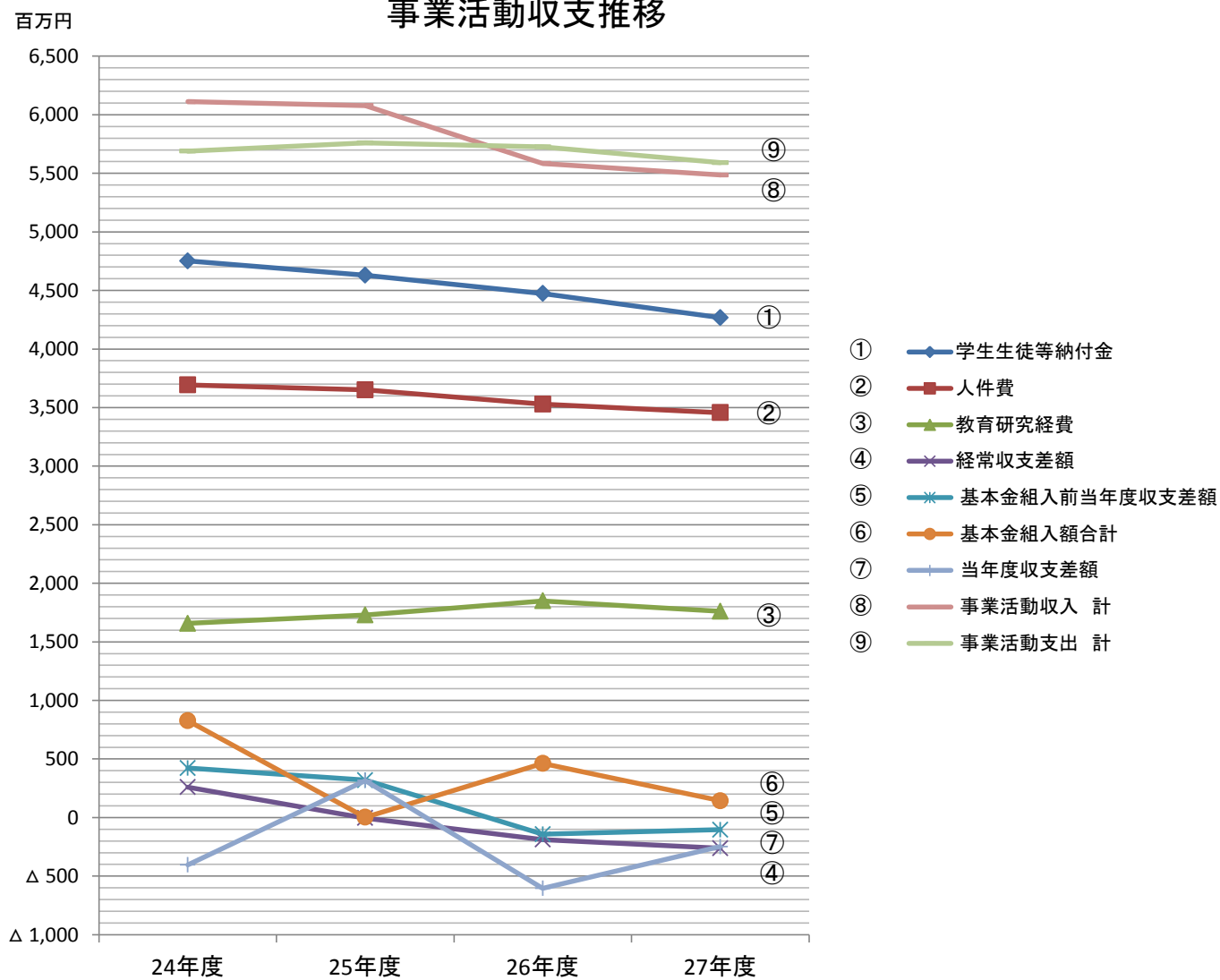

(注)平成26年度以前のデータは、学校法人会計基準改正後のデータに置き換えています。

## 事業活動収支関係財務比率

(単位:%)

比率項目	算出基準	平成24年度	平成25年度	平成26年度	平成27年度
事業活動収支比率	事業活動支出／事業活動収入	93.1	94.8	102.5	101.9
学生生徒等納付金比率	学生生徒等納付金／経常収入	82.5	80.7	80.9	80.8
人件費比率	人件費／経常収入	64.1	63.7	63.9	65.5
教育研究経費比率	教育研究経費／経常収入	28.8	30.2	33.5	33.3
事業活動収支差額比率	基本金組入前当年度収支差額／事業活動収入	6.9	5.2	△ 2.5	△ 1.9
補助金比率	補助金／事業活動収入	17.1	17.4	14.0	16.7
寄付金比率	寄付金／事業活動収入	0.9	0.7	0.9	1.1

(注)平成26年度以前のデータは、学校法人会計基準改正後のデータに置き換えています。

## 貸借対照表関係財務比率

(単位:%)

比率項目	算出基準	平成24年度	平成25年度	平成26年度	平成27年度
流動比率	流動資産／流動負債	265.7	354.0	393.4	510.3
基本金比率	基本金／基本金要組入額	99.9	99.8	100.0	100.0
負債比率	総負債／純資産	5.9	5.8	5.6	4.9